

## Tehničke specifikacije vozila ICOCAR SHUTTLE 6+2 3.0/ DG-M6+2

### OPĆE INFORMACIJE

<p><b>FOTOGRAFIJA VOZILA</b></p>	
<p><b>Proizvođač</b></p>	<p>Marshell Vehicle Co, Ltd</p>
<p><b>Zemlja porijekla</b></p>	<p>Kina</p>
<p><b>NAZIV</b></p>	<p>ICOCAR</p>
<p><b>MODEL</b></p>	<p>SHUTTLE 6+2 3.0/ DG-M6+2</p>
<p><b>KATEGORIJA</b></p>	<p>L7</p>

### TEHNIČKE SPECIFIKACIJE

<p>DIMENZIJE</p>	
<p><b>Dužina vozila</b></p>	<p>4500 mm</p>
<p><b>Širina vozila</b></p>	<p>1310 mm</p>
<p><b>Visina vozila</b></p>	<p>1920 mm</p>
<p><b>Međuosovinski razmak</b></p>	<p>2430 mm</p>

<p>MASA I NOSIVOST</p>	
<p><b>Masa vozila bez baterija</b></p>	<p>685 kg</p>
<p><b>Masa vozila s baterijama spremnog za vožnju</b></p>	<p>840 kg</p>
<p><b>Maksimalna dopuštena težina vozila</b></p>	<p>1450 kg</p>
<p><b>Opterećenje prednje osovine maks.</b></p>	<p>450 kg</p>
<p><b>Opterećenje stražnje osovine maks.</b></p>	<p>1000 kg</p>
<p><b>Broj osovina</b></p>	<p>2</p>
<p><b>Maksimalan broj putnika</b></p>	<p>8</p>

POGON I POTROŠNJA ENERGIJE	
<b>Napon instalacije</b>	48V
<b>Električni motor</b>	3 fazni AC motor 32V, 119A
<b>Snaga motora</b>	5,0 kW,
<b>Broj okretaja motora</b>	2932 o/min
<b>Potrošnja kWh/100km</b>	10 kWh/100km
<b>Domet sa jednim punjenjem</b>	do 60 km
<b>Emisija CO2</b>	0g/100km

OPREMA	
<b>Prednji kotači</b>	215/35-R12
<b>Stražnji kotači</b>	215/35-R12
<b>Prednji kotači (alternativno)</b>	
<b>Stražnji kotači (alternativno)</b>	
<b>Maksimalna brzina vozila</b>	25 km/h
<b>Kočioni sustav</b>	Hidraulički dvokružni
<b>Kočnice sprijeda/straga</b>	Disk sprijeda/bubanj straga
<b>Parkirna mehanička kočnica</b>	Da, ručna na stražnjim kotačima preko sajle
<b>Mehanička spojnica</b>	Ne



CENTAR ZA VOZILA HRVATSKE

Centar za vozila Hrvatske d.d.  
Zagreb, Capraška 6

Odjel za ispitivanje vozila  
Velika Gorica, Sisačka 39c

Ministarstvo mora, turizma, prometa i razvitka u suglasnosti s Ministarstvom gospodarstva, rada i poduzetništva, na temelju članka 277. Zakona o sigurnosti prometa na cestama ("Narodne novine" br. 105/04), svojim rješenjem Klase: UP/I-340-01/04-01/23 i Ur. br: 530-07-05-3 od 24.01.2005. ovlastilo je Centar za vozila Hrvatske d.d. da obavlja ispitivanje konstrukcijskih osobina i uređaja vozila na motorni pogon i priključnih vozila u skladu s člankom 276. navedenog Zakona.

Sukladno navedenom rješenju i tehničkim značajkama vozila izdaje se

## POTVRDA O ISPITIVANJU VOZILA C-538301

Za vozilo:

D.1 Marka: ICOCAR (14) Tip, model: C-538301 SHUTTLE 6+2 / DG-M6+2

E Broj šasijske (VIN): L4MCKEM43MA001040

J Kategorija vozila: L7 (2) Oblik karoserije: SPECIJALNO VOZILO

Vrsta ispitivanja:

Ispitivanje vozila - UTP

Napomena:

Najveća brzina ograničena je na 25 km/h

Vozilo odgovara zahtjevima Pravilnika o tehničkim uvjetima za turističko vozilo ("Narodne novine" broj 86/15).

U Zagrebu, 2021-12-23

Za CVH

prof. dr. sc. Goran Zovak, dipl. ing.

Ovaj dokument elektronički je potpisan 2021-12-23 u 13:30 (broj zapisa: 2021-050309, kontrolni broj: 9524-1810)

Informacije za provjeru dokumenta:

U svakoj stanici za tehnički pregled vozila u Republici Hrvatskoj možete provjeriti točnost podataka navedenih u ovom elektroničkom zapisu.

C-538301

Stranica 1 od 2

Broj šasijske: L4MCKEM43MA001040

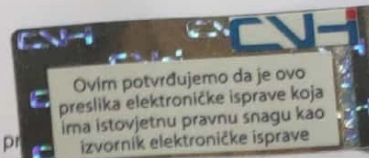
**Opis:**

Na vozilo je nadograđena otvorena konstrukcija unutar koje je smješteno 8 sjedećih mjesta za putnike. Ispitivanjem vozila te prema tvorničkim podacima utvrđeni su sljedeći, dolje navedeni, tehnički podaci.

**Tehnički podaci:**

J	Kategorija vozila:	L7
D.1	Marka:	ICOCAR
(14)	Tip, Model:	C-538301 SHUTTLE 6+2 / DG-M6+2
E	Broj šasijske oznake:	L4MCKEM43MA001040
(2)	Oblik karoserije:	SPECIJALNO VOZILO
(3)	Namjena:	TURISTIČKO VOZILO
F.1	Tehnička najveća dopuštena masa [kg]:	-
F.2	Najveća dopuštena masa [kg]:	1450
G	Masa praznog vozila [kg]:	685
L	Broj osovina:	2
(9)	Broj pogonskih osovina:	1
M	Razmak osovina [mm]:	3160
(6)	Duljina [mm]:	4500
(7)	Širina [mm]:	1310
(8)	Visina [mm]:	1920
	Tehnički najveća dopuštena masa po osovinama [kg]:	-
(10)	Najveća dopuštena osovinska opterećenja [kg]:	1. osovina 450 2. osovina 1000
(11)	Dimenzije pneumatika:	1. osovina 215/35-12 2. osovina 215/35-12
(5)	Dopuštena nosivost [kg]:	-
	Uređaj za vuču:	NE
	Tip motora:	AC
P.1	Zapremina motora [cm <sup>3</sup> ]:	-
P.2	Snaga motora [kW]:	5
P.3	Vrsta goriva ili izvor energije:	Električna energija
	Vrsta nadogradnje / proizvođač / tip / serijski broj:	TURISTIČKO VOZILO / - / - / -
S.1	Broj sjedećih mjesta:	8
S.2	Broj stajaćih mjesta:	0
	Broj mjesta za ležanje:	0
T	Najveća brzina [km/h]:	25
V.9	Ekološka kategorija vozila:	-