

## Tehničke specifikacije vozila ICOCAR SHUTTLE 4 CARGO 3.0/ DG-M4

### OPĆE INFORMACIJE

<b>FOTOGRAFIJA VOZILA</b>	
<b>Proizvođač</b>	Guangdong Marshall Vehicle Co, Ltd
<b>Zemlja porijekla</b>	Kina
<b>Naziv</b>	ICOCAR
<b>Model</b>	SHUTTLE 4 CARGO 3.0/ DG-M4
<b>Kategorija</b>	L7

### TEHNIČKE SPECIFIKACIJE

DIMENZIJE	
<b>Dužina vozila</b>	3500 mm
<b>Širina vozila</b>	1310 mm
<b>Visina vozila</b>	1900 mm
<b>Međuosovinski razmak</b>	2430 mm

MASA I NOSIVOST	
<b>Masa vozila bez baterija</b>	606 kg
<b>Masa vozila s baterijama spremnog za vožnju</b>	750 kg
<b>Maksimalna dopuštena težina vozila</b>	1210 kg
<b>Opterećenje prednje osovine maks.</b>	320 kg

<b>Opterećenje stražnje osovine maks.</b>	890 kg
<b>Broj osovina</b>	2
<b>Maksimalan broj putnika</b>	4

<b>POGON I POTROŠNJA ENERGIJE</b>	
<b>Napon instalacije</b>	48V
<b>Električni motor</b>	3 fazni AC motor 32V, 119A
<b>Snaga motora</b>	5,0 kW,
<b>Broj okretaja motora</b>	2932 o/min
<b>Potrošnja kWh/100km</b>	9,3 kWh/100km
<b>Domet sa jednim punjenjem</b>	do 80 km

<b>OPREMA</b>	
<b>Prednji kotači</b>	215/35-R12
<b>Stražnji kotači</b>	215/35-R12
<b>Prednji kotači (alternativno)</b>	
<b>Stražnji kotači (alternativno)</b>	
<b>Maksimalna brzina vozila</b>	25 km/h
<b>Kočioni sustav</b>	Hidraulički dvokružni
<b>Kočnice sprijeda/straga</b>	Disk sprijeda/bubanj straga
<b>Parkirna mehanička kočnica</b>	Da, ručna na stražnjim kotačima preko sajle
<b>Mehanička spojnica</b>	Ne



CENTAR ZA VOZILA HRVATSKE

Centar za vozila Hrvatske d.d.  
Zagreb, Capraška 6

Odjel za ispitivanje vozila  
Velika Gorica, Sisačka 39c

Ministarstvo mora, turizma, prometa i razvitka u suglasnosti s Ministarstvom gospodarstva, rada i poduzetništva, na temelju članka 277. Zakona o sigurnosti prometa na cestama ("Narodne novine" br. 105/04), svojim rješenjem Klase: UP/I-340-01/04-01/23 i Ur. br: 530-07-05-3 od 24.01.2005. ovlastilo je Centar za vozila Hrvatske d.d. da obavlja ispitivanje konstrukcijskih osobina i uređaja vozila na motorni pogon i priključnih vozila u skladu s člankom 276. navedenog Zakona.

Sukladno navedenom rješenju i tehničkim značajkama vozila izdaje se

## POTVRDA O ISPITIVANJU VOZILA C-538297

**Za vozilo:**

**D.1 Marka:** ICOCAR (14) **Tip, model:** C-538297 SHUTTLE 4 CARGO / DG-M4

**E Broj šasijske (VIN):** L4MVKEM47MA000420

**J Kategorija vozila:** L7 (2) **Oblik karoserije:** SPECIJALNO VOZILO

**Vrsta ispitivanja:**

Ispitivanje vozila - UTP

**Napomena:**

Najveća brzina ograničena je na 25 km/h

Vozilo odgovara zahtjevima Pravilnika o tehničkim uvjetima za turističko vozilo ("Narodne novine" broj 86/15).

U Zagrebu, 2021-12-23

Za CVH

prof. dr. sc. Goran Zovak, dipl. ing.

Ovaj dokument elektronički je potpisan 2021-12-23 u 13:30 (broj zapisa: 2021-050310, kontrolni broj: 1769-6255)

Informacije za provjeru dokumenta:

U svakoj stanici za tehnički pregled vozila u Republici Hrvatskoj možete provjeriti točnost podataka navedenih u ovom elektroničkom zapisu.

C-538297

Stranica 1 od 2

Broj šasijske: L4MVKEM47MA000420

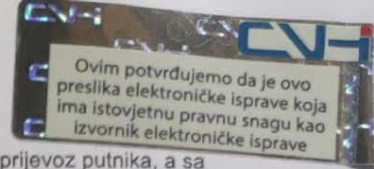

**Opis:**

Na vozilo je nadograđena zatvorena konstrukcija unutar koje su smještena 4 sjedeća mjesta za prijevoz putnika, a sa stražnje strane vozila otvoreni teretni sanduk.

Ispitivanjem vozila te prema tvorničkim podacima utvrđeni su sljedeći, dolje navedeni, tehnički podaci.

**Tehnički podaci:**

J	Kategorija vozila:	L7
D.1	Marka:	ICOCAR
(14)	Tip, Model:	C-538297 SHUTTLE 4 CARGO / DG-M4
E	Broj šasije:	L4MVKEM47MA000420
(2)	Oblik karoserije:	SPECIJALNO VOZILO
(3)	Namjena:	TURISTIČKO VOZILO
F.1	Tehnička najveća dopuštena masa [kg]:	-
F.2	Najveća dopuštena masa [kg]:	1210
G	Masa praznog vozila [kg]:	606
L	Broj osovina:	2
(9)	Broj pogonskih osovina:	1
M	Razmak osovina [mm]:	2430
(6)	Duljina [mm]:	3500
(7)	Širina [mm]:	1310
(8)	Visina [mm]:	1900
	Tehnički najveća dopuštena masa po osovinama [kg]:	-
(10)	Najveća dopuštena osovinska opterećenja [kg]:	1. osovina 320 2. osovina 890
(11)	Dimenzije pneumatika:	1. osovina 215/35-12 2. osovina 215/35-12
(5)	Dopuštena nosivost [kg]:	-
	Uređaj za vuču:	NE
	Tip motora:	AC
P.1	Zapremina motora [cm <sup>3</sup> ]:	-
P.2	Snaga motora [kW]:	5
P.3	Vrsta goriva ili izvor energije:	Električna energija
	Vrsta nadogradnje / proizvođač / tip / serijski broj:	TURISTIČKO VOZILO / - / - OTVORENI TERETNI SANDUK / - / -
S.1	Broj sjedećih mjesta:	4
S.2	Broj stajaćih mjesta:	0
	Broj mjesta za ležanje:	0
T	Najveća brzina [km/h]:	25
V.9	Ekološka kategorija vozila:	-